Muğla Sıtkı Koçman Üniversitesi Personel Daire Başkanlığı	**PROFESÖR KADROSUNA ATAMA SÜRECİ**	Mevzuat No: 2547 S.K.ve Öğretim Üyeliğine Yükseltilme ve Atanma Yönetmelik, Muğla Sıtkı Koçman Üniversitesi Öğretim Üyeliği Kadrolarına Başvurma Atama ve Yükseltilme Yönergesi. Sayfa No: 1

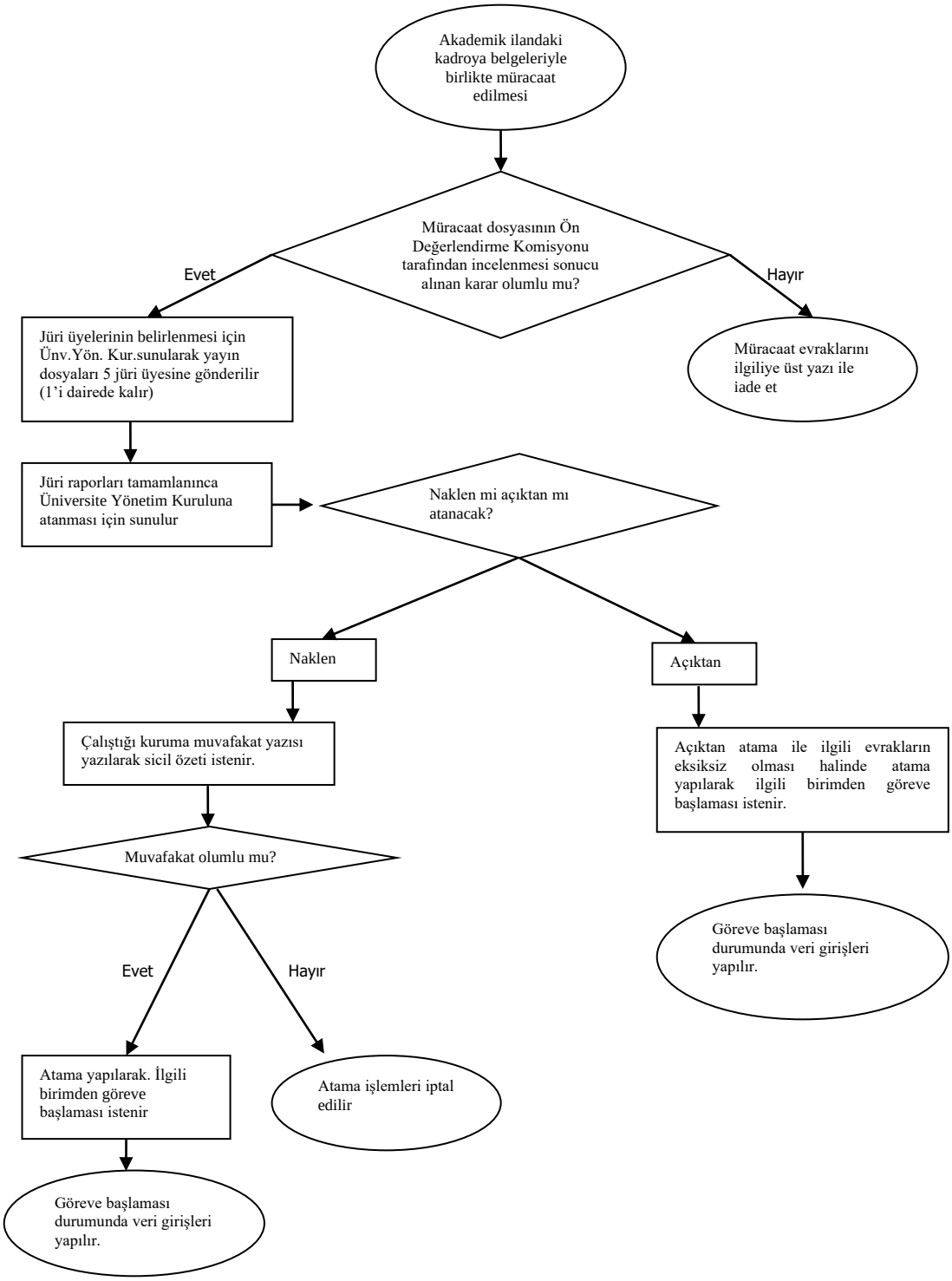

Hazırlayan Nihan KARADAŞ Bilgisayar İşletmeni	Kontrol Eden Esin PİLATİN Şube Müdürü	Onay Şadiye TOKER Personel Daire Başkanı