Muğla Sıtkı Koçman Üniversitesi Personel Daire Başkanlığı	**İSTİFA**	Mevzuat No: 657 S.D.M K. 20., 94., 98. Maddeleri. Sayfa No: 1

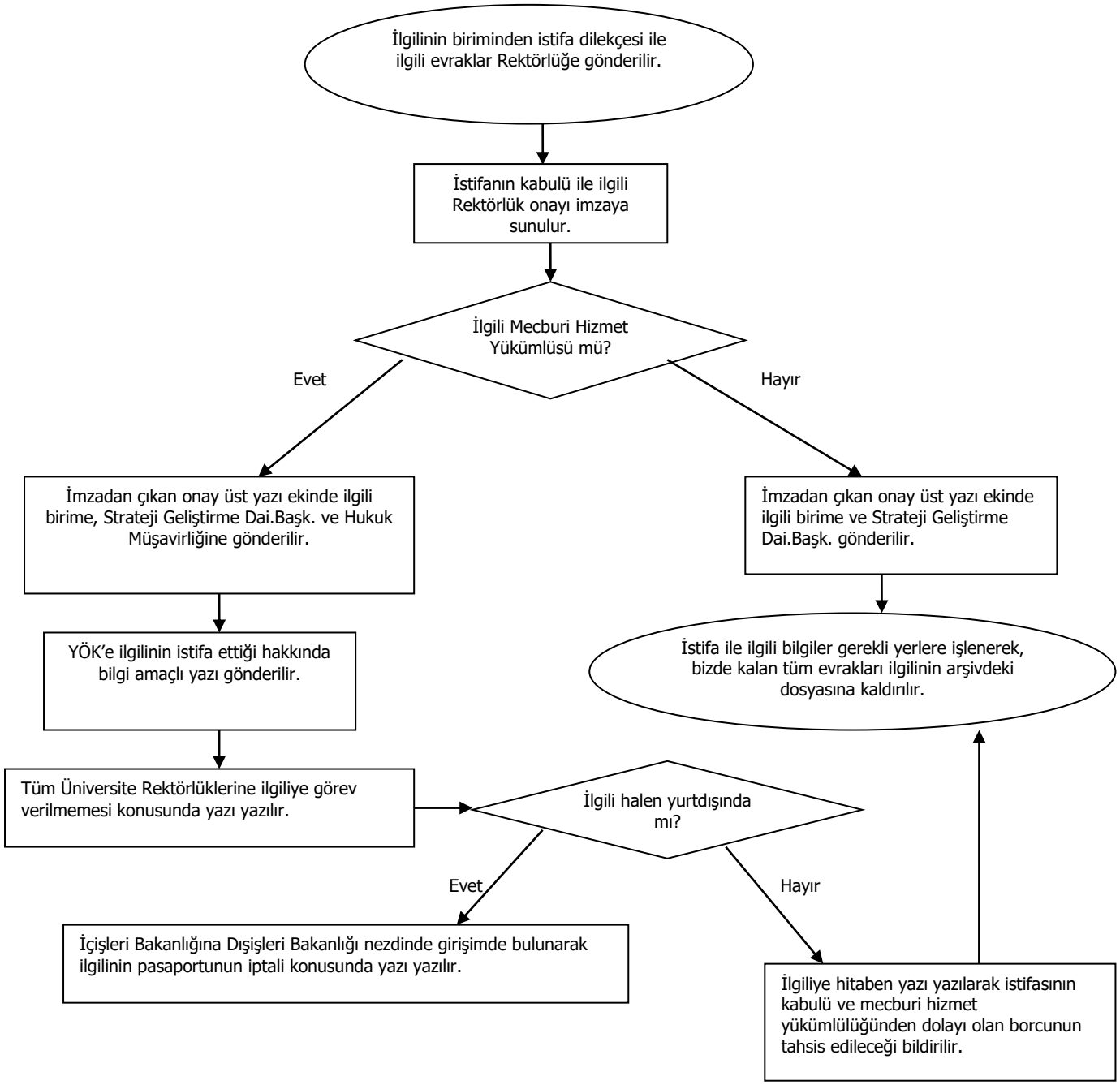

Hazırlayan	Kontrol Eden	Onay
Ayhan AKYÜZ Bilgisayar işletmeni	Esin PİLATİN Şube Müdürü	Şadiye TOKER Personel Daire Başkanı