Muğla Sıtkı Koçman Üniversitesi Personel Daire Başkanlığı	**2547 SAYILI KANUN'UN 40/A - 40/D MADDESİ UYARINCA GÖREVLENDİRMELER**	Mevzuat No: 2547 Sayılı Kanun'un 40/a md. Sayfa No: 1

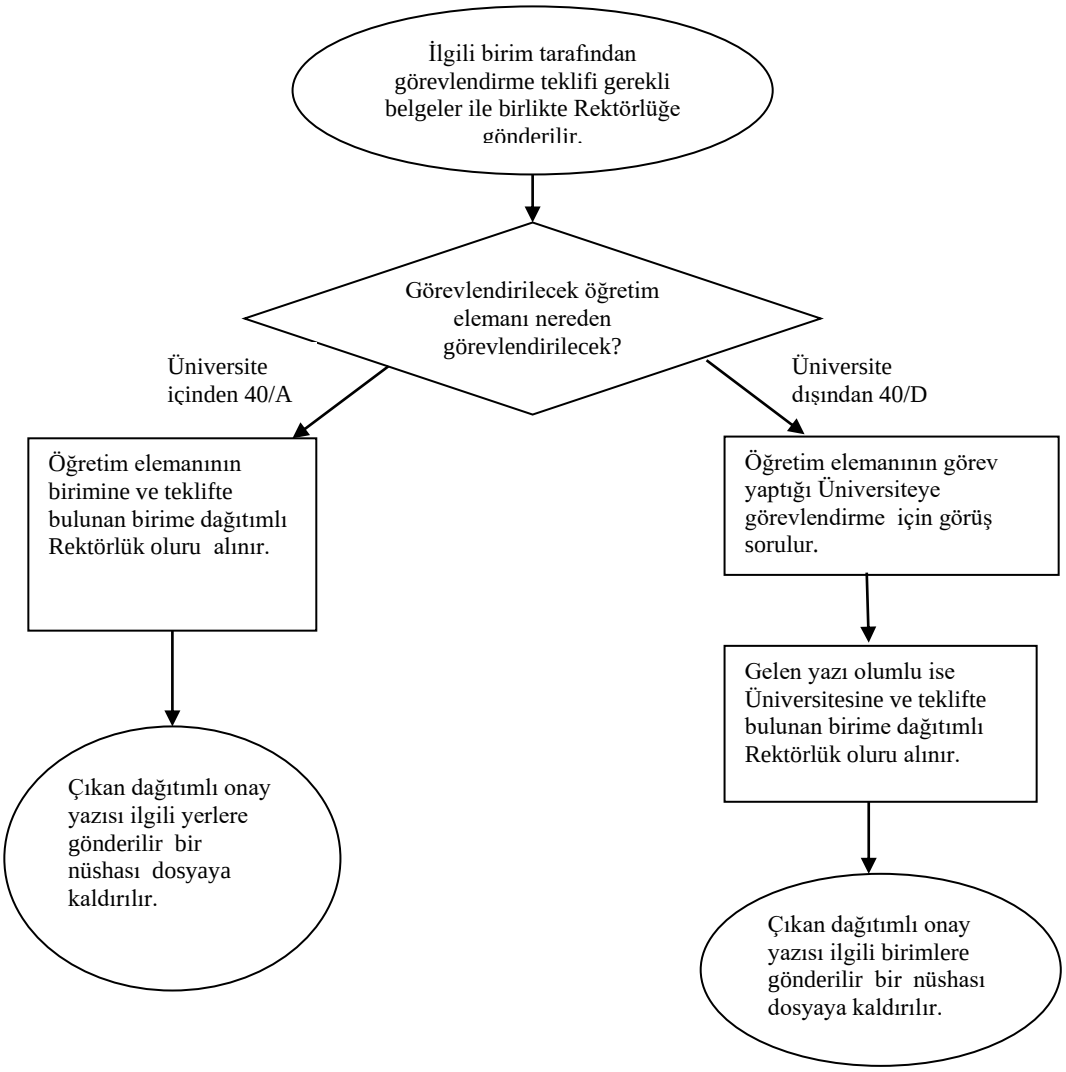

Hazırlayan	Kontrol Eden	Onay
Özgül İDİL PEHLİVAN VHKİ	Figen BOZYER Şube Müdürü (Tedv.)	Şadiye TOKER Personel Daire Başkanı